

ELABORATO PLANIMETRICO	Compiato da: Gallarati Flavio Alberto	Iscritto all'albo: Geometri	Prov. Genova	N. 2046
Comune di Genova - Pegli/Voltri	Sezione: VOL	Foglio: 22	Particella: 95	Protocollo n. del
Dimostrazione grafica dei subalterni			Tipo Mappale n.	del
				Scala 1 : 500

ELABORATO PLANIMETRICO
PIANO TERRA

SOPPALCO

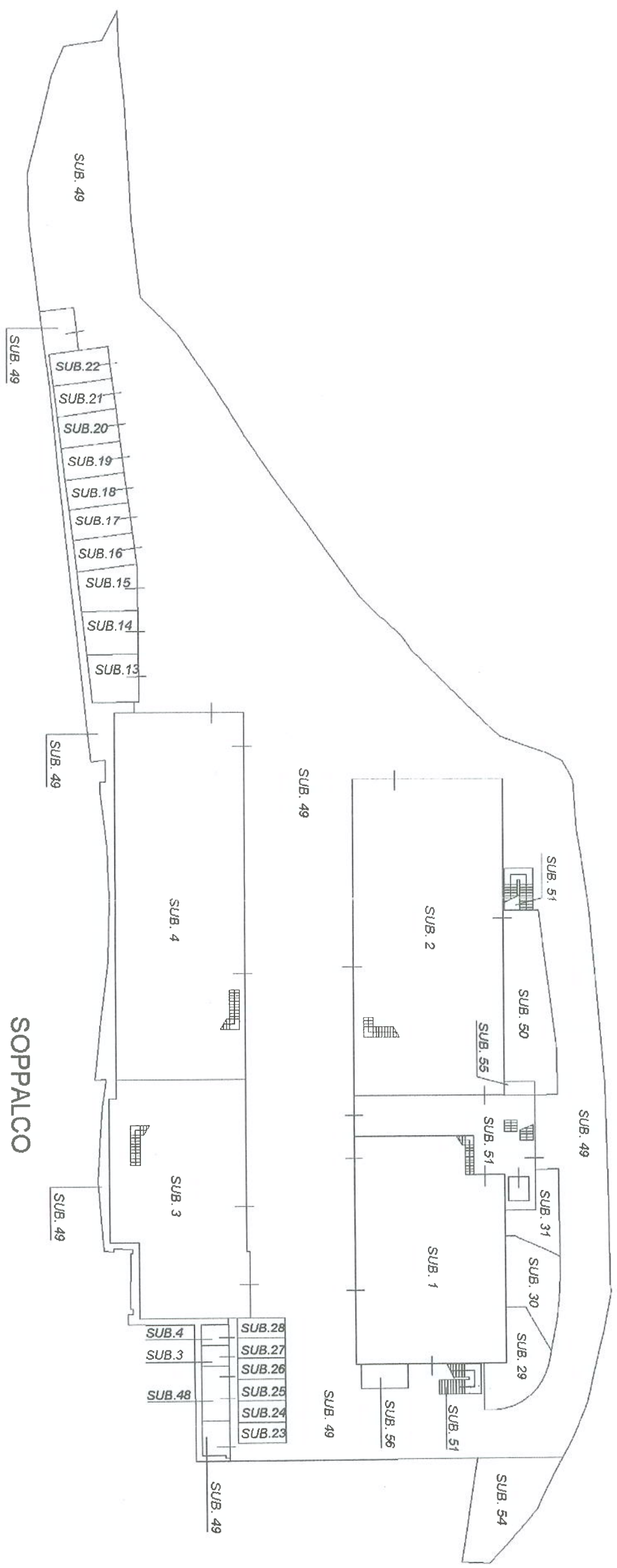
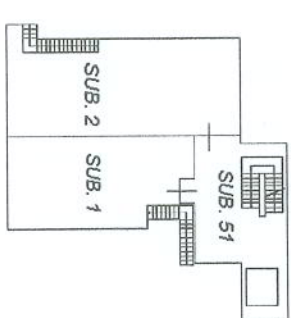

SOPPALCO

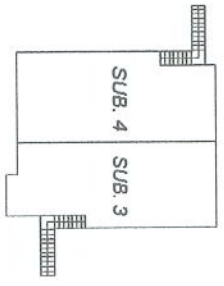

ELABORATO PLANIMETRICO	Compiato da: Gallarati Flavio Alberto	Iscritto all'albo: Geometri	Prov. Genova	N. 2046
Comune di Genova - Pegli/voltri	Sezione: VOL	Foglio: 22	Particella: 95	del
Dimostrazione grafica dei subalterni			Tipo Mappale n.	del
				Scala 1 : 500

ELABORATO PLANIMETRICO
PIANO PRIMO

SOPPALCO

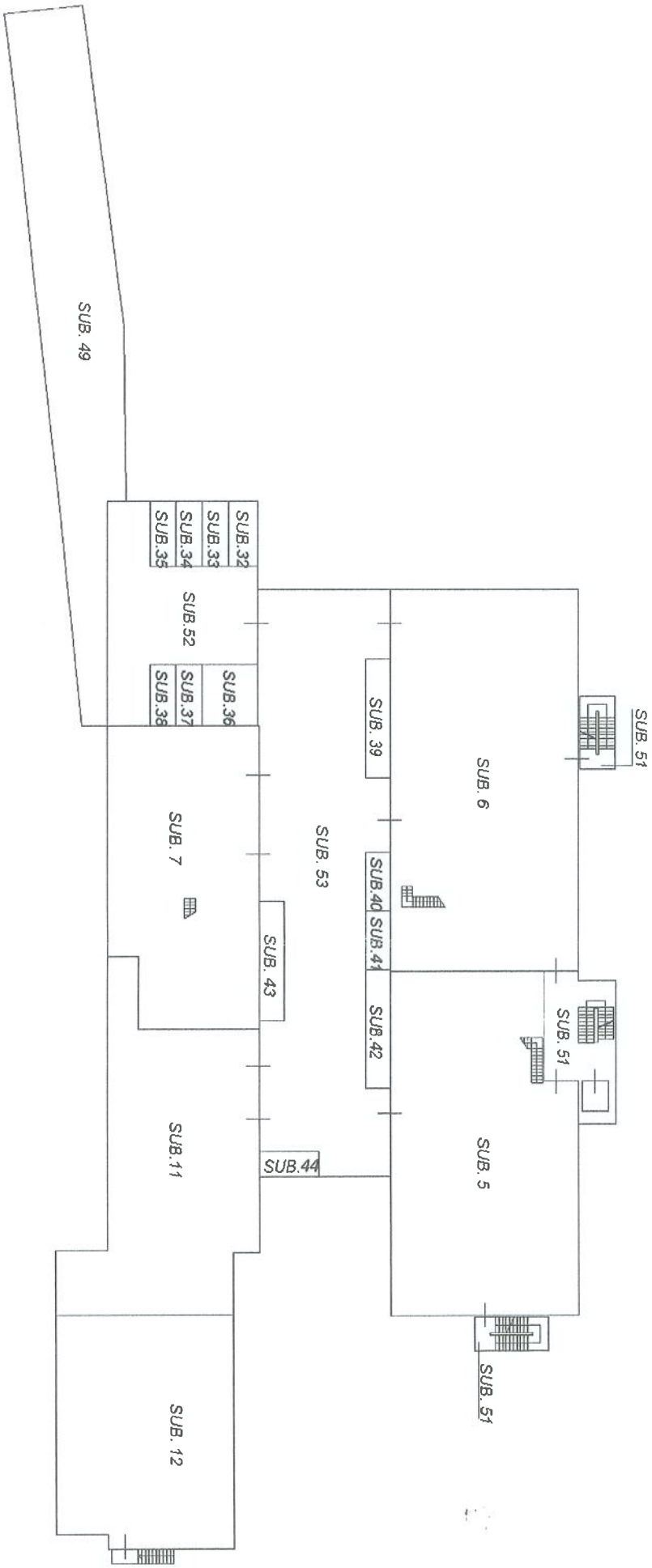
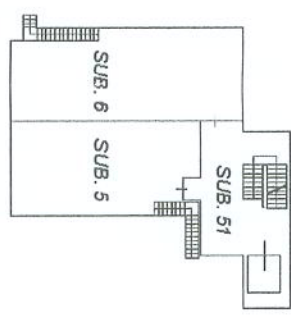

SOPPALCO



ELABORATO PLANIMETRICO	Compiato da: Gallarati Flavio Alberto	Iscritto all'albo: Geometri	Prov. Genova	N. 2046
Comune di Genova - Pegli/voltri	Sezione: VOL	Foglio: 22	Particella: 95	Protocollo n. del
Dimostrazione grafica dei subalterni			Tipo Mappale n.	del
			Scala 1 : 500	

ELABORATO PLANIMETRICO
PIANO SECONDO

SOPPALCO

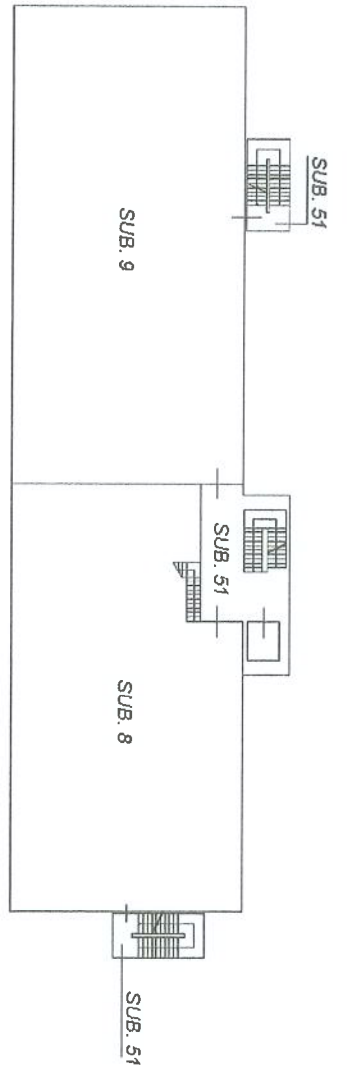
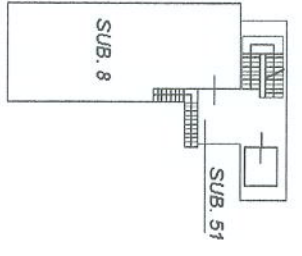

PIANO TERZO

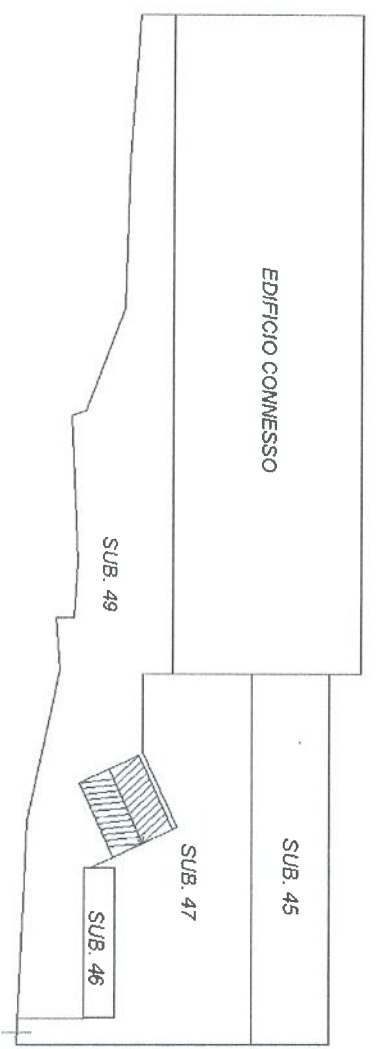
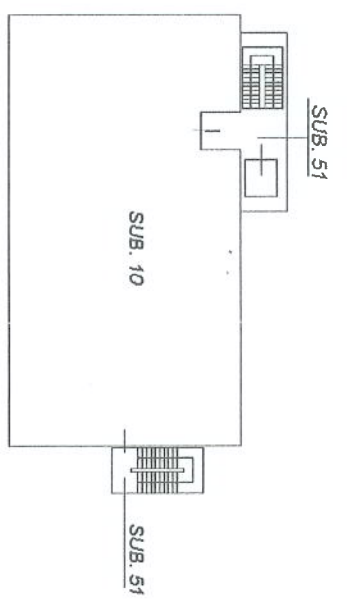

EDIFICIO PRINCIPALE UNITA' 1
PIANO TERRA

SOPPALCO

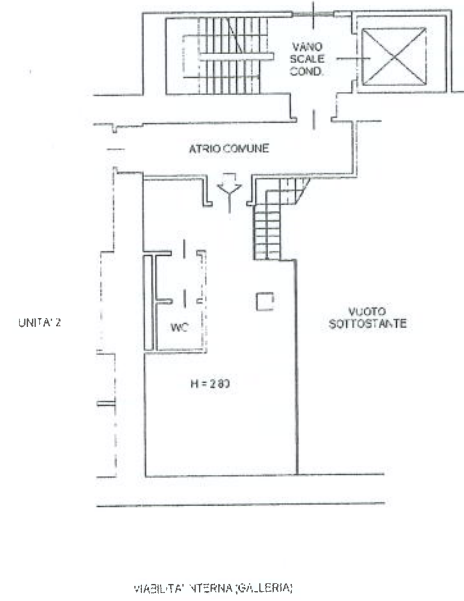
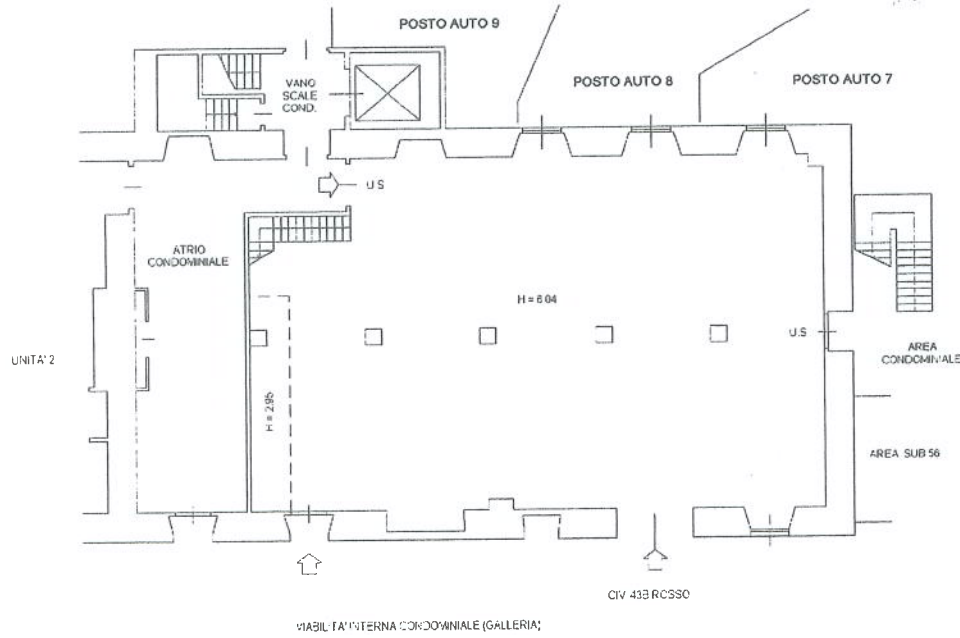

EDIFICIO CONNESSO UNITA' 3
PIANO TERRA

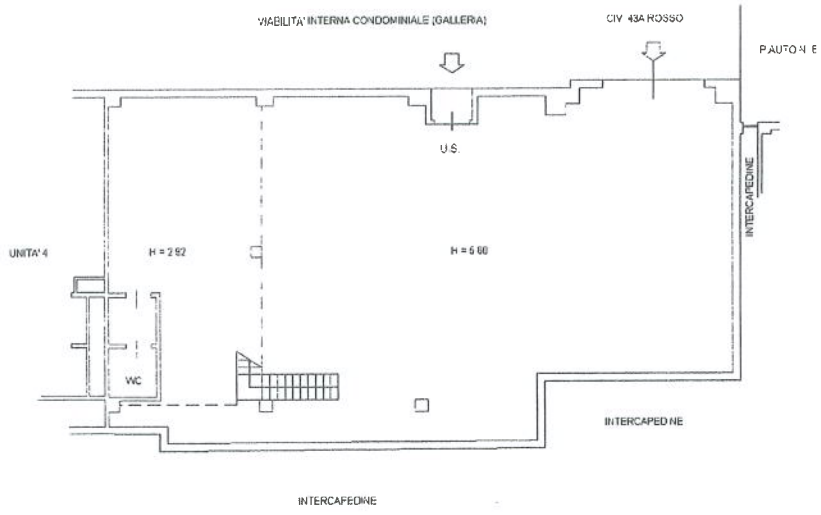

SOPPALCO

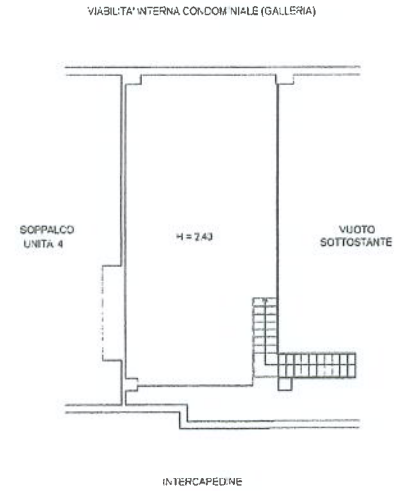

LOC. TECNICO
PIANO TERRA

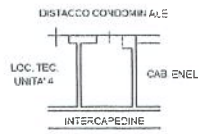

EDIFICIO CONNESSO UNITA' 4

PIANO TERRA

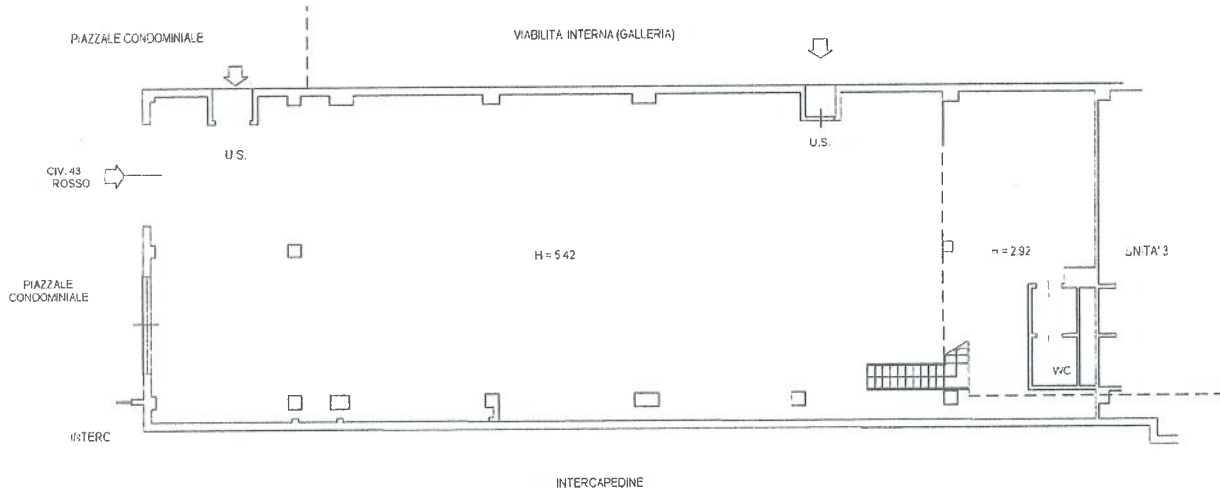

SOPPALCO

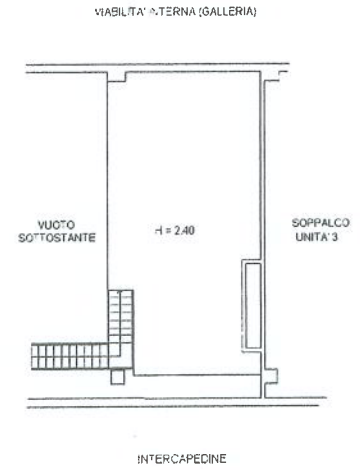

LOCALE TECNICO
PIANO TERRA

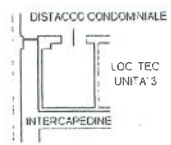

EDIFICIO PRINCIPALE UNITA' 5
PIANO PRIMO

SOPPALCO

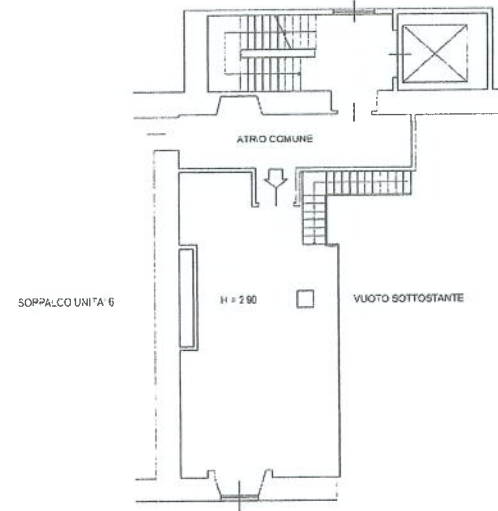
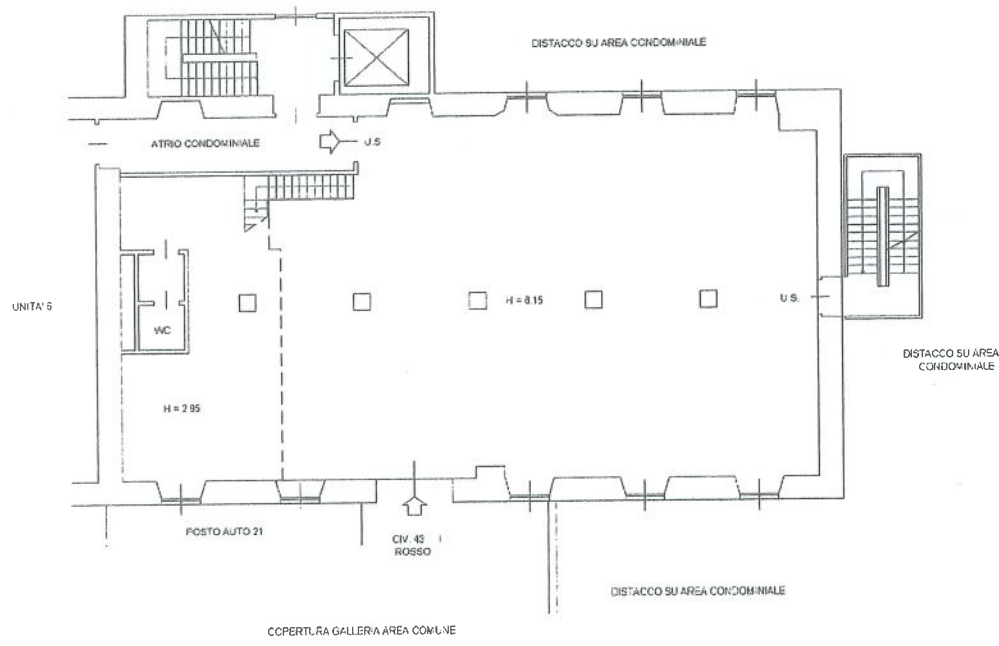

Agenzia del Territorio
CATASTO FABBRICATI
 Ufficio Provinciale di
 Genova

Scheda n. 1 Scala 1:200

Dichiarazione protocollo n. _____ del _____ Pianimetria di u.i.u. in Comune di Genova - Pegli/Voltri Via Ovada	div. 43M-ROSSO
Identificativi Catastali: Sezione: VOL Foglio: 22 Particella: 95 Subalterno: 7	Compilata da: Gallarati Flavio Alberto Iscritto all'albo: Geometri Prov. Genova
	N. 2046

EDIFICIO CONNESSO UNITA' 7A
PIANO PRIMO

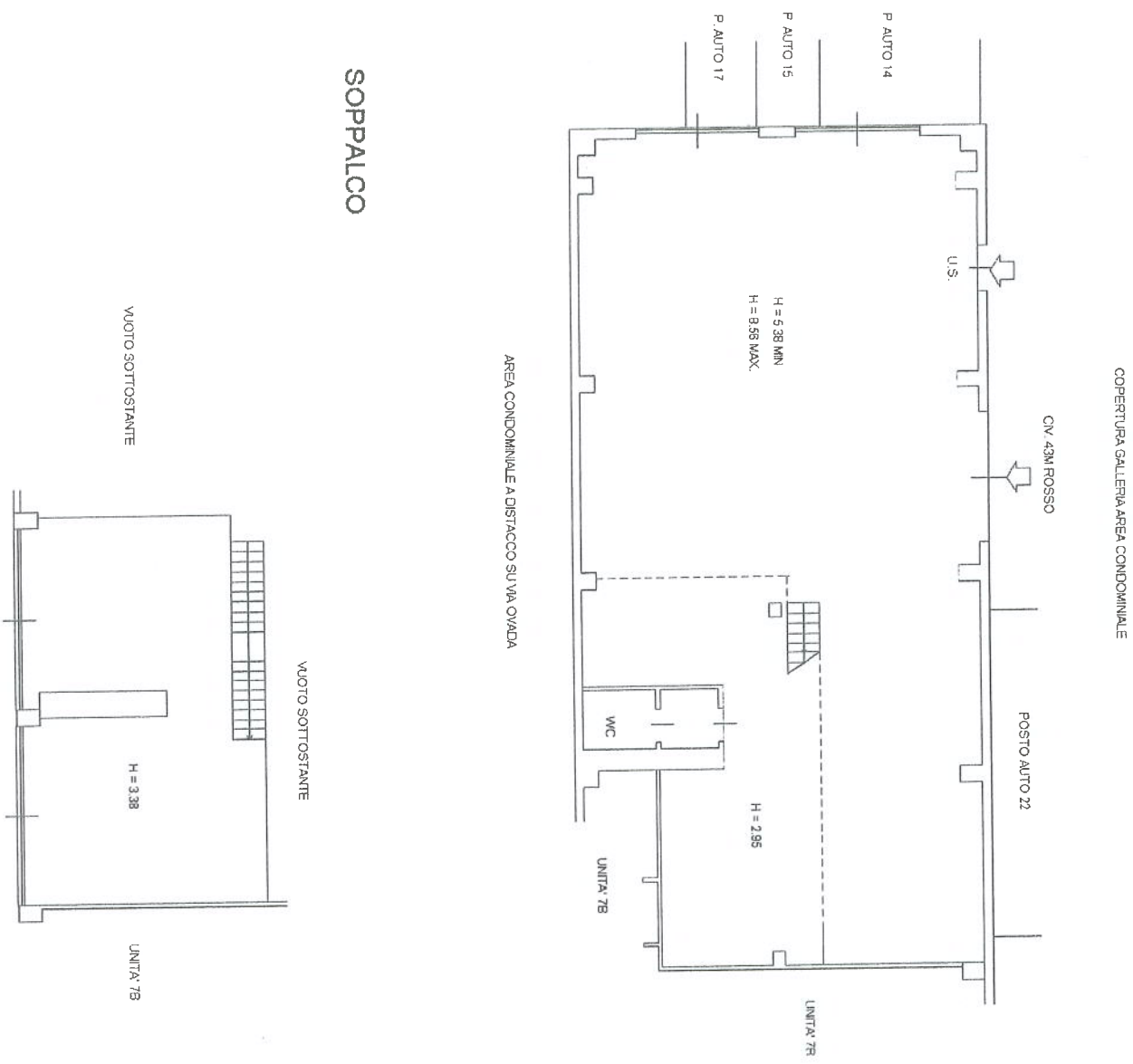

EDIFICIO PRINCIPALE UNITA' 9
PIANO SECONDO

Dichiarazione protocollo n. _____ del _____ Planimetria di u.i.u. in Comune di Genova - Pegli/Voltri Via Ovada civ. 43D-ROSSO	Identificativi Catastali: Sezione: VOL Foglio: 22 Particella: 95 Subalterno: 9	Compilata da: Gallarati Flavio Alberto Iscritto all'albo: Geometri Prov. Genova	N. 2046
--	--	---	---------

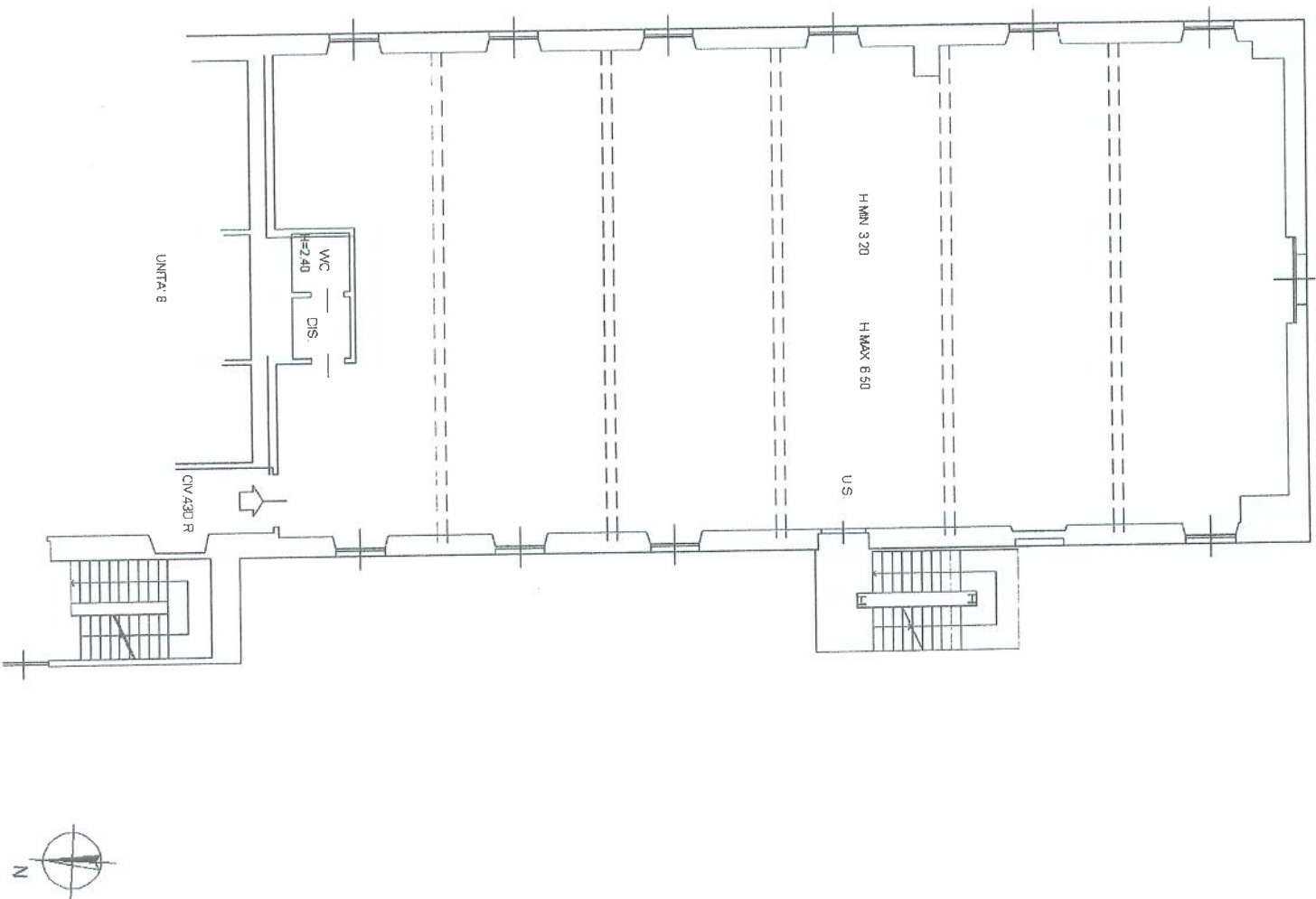

Dichiarazione protocollo n. del
Planimetria di u.i.u. in Comune di Genova - Pegli/Voltri div. 43E-ROSSO
Via Ovada

Identificativi Catastali:	Compilata da:
Sezione: VOL	Gallarati Flavio Alberto
Foglio: 22	Iscritto all'albo:
Particella: 95	Geometri
Subalterno: 10	Prov. Genova
	N. 2046

EDIFICIO PRINCIPALE UNITA' 10
PIANO TERZO

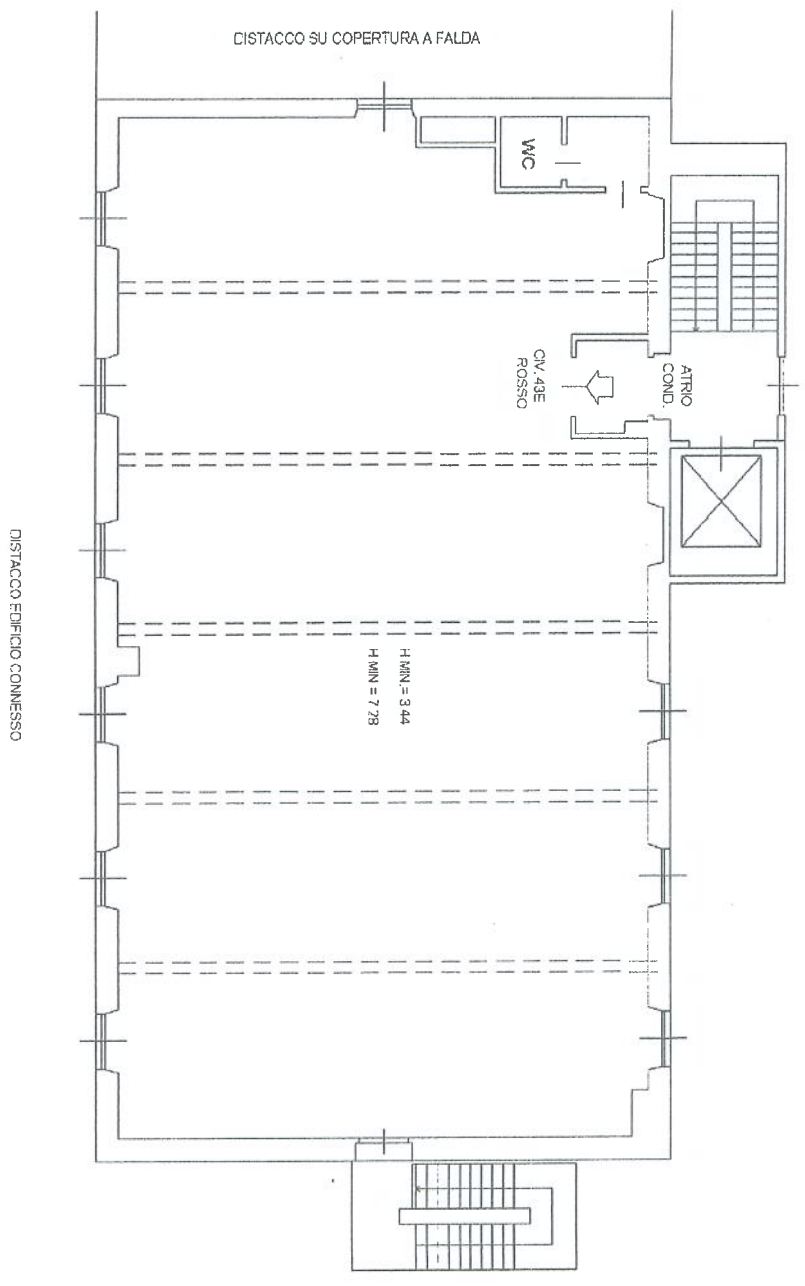

Agenzia del Territorio
CATASTO FABBRICATI
Ufficio Provinciale di
Genova

Scheda n. 1 Scala 1:200

Dichiarazione protocollo n. _____ del _____	
Planimetria di u.i.u. in Comune di Genova - Pegli/Voltri cit. 42I-ROSSO	
Via Ovada	
Identificativi Catastali:	Compilata da:
Sezione: VOL	Gallarati Flavio Alberto
Foglio: 22	Iscritto all'albo:
Particella: 95	Geometri
Subalterno: 13	Prov. Genova
	N. 2046

BOX CIV. 42 I ROSSO
PIANO TERRA
H MEDIA= 4.95

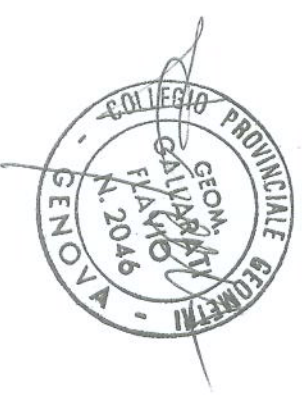
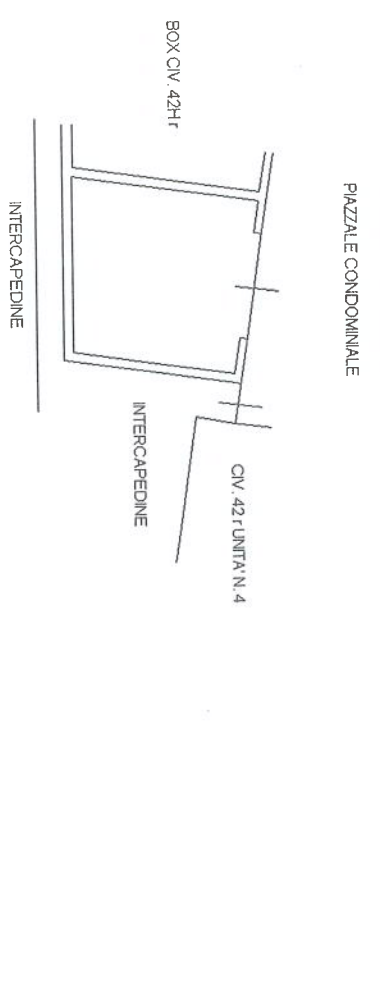

Agenzia del Territorio
CATASTO FABBRICATI
Ufficio Provinciale di
Genova

Scheda n. 1 Scala 1:200

Dichiarazione protocollo n. del	
Planimetria di u.i.u. in Comune di Genova - Pegli/voltri civ. 42D-ROSSO	
Via Ovada	
Identificativi Catastali:	Compilata da: Gallarati Flavio Alberto
Sezione: VOL	Iscritto all'albo: Geometri
Foglio: 22	Prov. Genova
Particella: 95	N. 2046
Subalterno: 18	

BOX CIV. 42D ROSSO
PIANO TERRA
H MEDIA= 3.54

